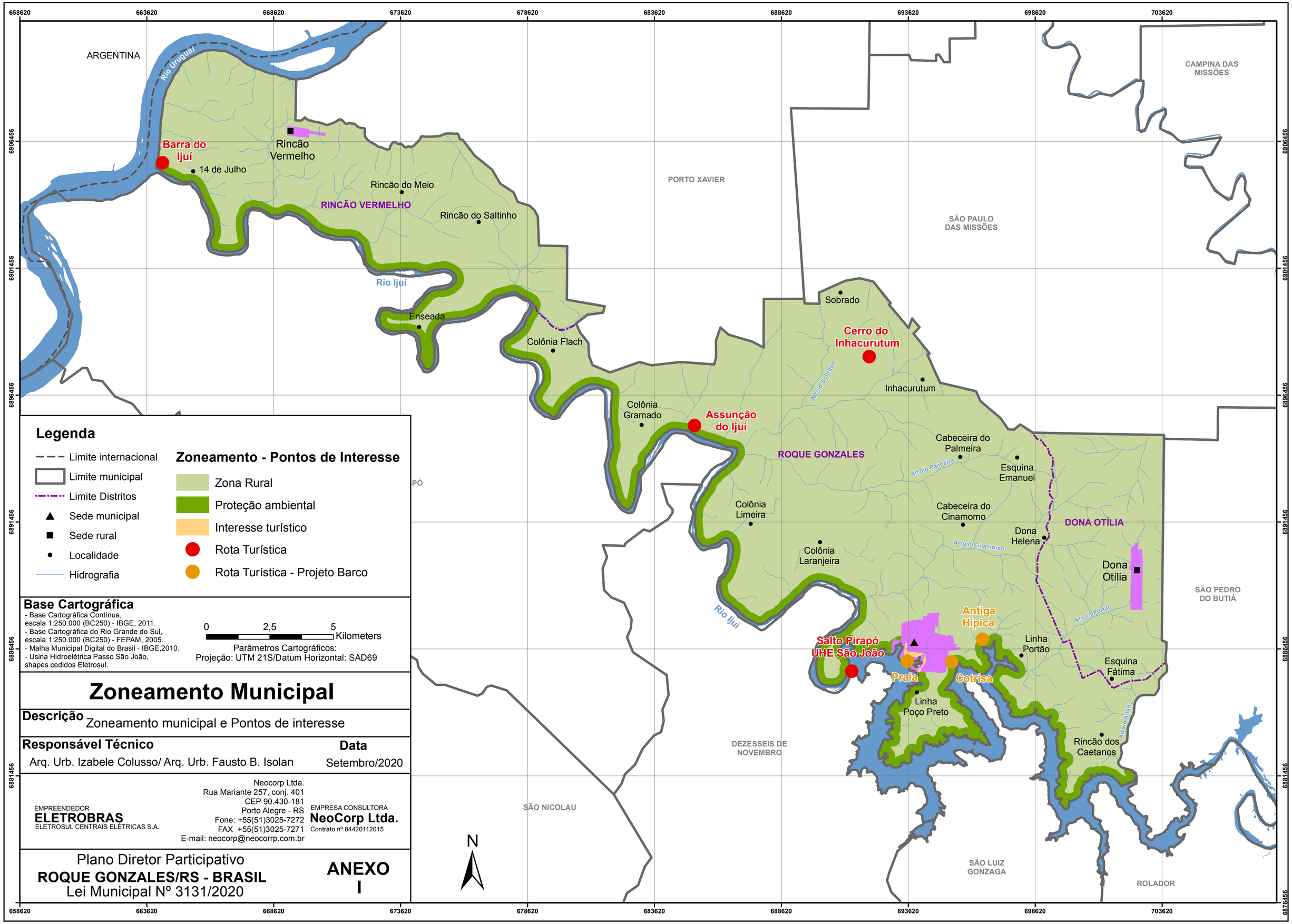
ARGENTINA
Rio Uruguai
Barra do Ijuí
14 de Julho
Rincão Vermelho
Rincão do Meio
RINCÃO VERMELHO
Rincão do Saltinho
Rio Ijuí
Enseada
Colônia Flach
PORTO XAVIER
CAMPINA DAS MISSÕES
SÃO PAULO DAS MISSÕES
Sobrado
Cerro do Inhacurutum
Arroio Sobrado
Inhacurutum
Colônia Gramado
Assunção do Ijuí
ROQUE GONZALES
Cabeceira do Palmeira
Arroio Palmeira
Esquina Emanuel
Colônia Limeira
Cabeceira do Cinamomo
DONA OTÍLIA
Dona Helena
Arroio Cinamomo
Colônia Laranjeira
Dona Otília
SÃO PEDRO DO BUTIÁ
Rio Ijuí
Antiga Hípica
Arroio Portão
Salto Pirapó UHE São João
Linha Portão
Esquina Fátima
Praia
Cotrisa
Linha Poço Preto
Arroio Albino
Rincão dos Caetanos
DEZESSEIS DE NOVEMBRO
SÃO NICOLAU
SÃO LUIZ GONZAGA
ROLADOR
N
Legenda
Limite internacional
Limite municipal
Limite Distritos
Sede municipal
Sede rural
Localidade
Hidrografia
Zoneamento - Pontos de Interesse
Zona Rural
Proteção ambiental
Interesse turístico
Rota Turística
Rota Turística - Projeto Barco
Base Cartográfica
- Base Cartográfica Contínua, escala 1:250.000 (BC250) - IBGE, 2011.
- Base Cartográfica do Rio Grande do Sul, escala 1:250.000 (BC250) - FEPAM, 2005.
- Malha Municipal Digital do Brasil - IBGE,2010.
- Usina Hidroelétrica Passo São João, shapes cedidos Eletrosul.
0 2,5 5 Kilometers
Parâmetros Cartográficos:
Projeção: UTM 21S/Datum Horizontal: SAD69
Zoneamento Municipal
Descrição
Zoneamento municipal e Pontos de interesse
Responsável Técnico
Arq. Urb. Izabele Colusso/ Arq. Urb. Fausto B. Isolan
Data
Setembro/2020
EMPREENDEDOR
ELETROBRAS
ELETROSUL CENTRAIS ELÉTRICAS S.A.
Neocorp Ltda.
Rua Mariante 257, conj. 401
CEP 90.430-181
Porto Alegre - RS
Fone: +55(51)3025-7272
FAX +55(51)3025-7271
E-mail: neocorp@neocorrp.com.br
EMPRESA CONSULTORA
NeoCorp Ltda.
Contrato nº 84420112015
Plano Diretor Participativo
ROQUE GONZALES/RS - BRASIL
Lei Municipal Nº 3131/2020
ANEXO I